

地番 7-5, 7-33ないし7-41

地積測量図

土地の所在 宮城郡利府町加瀬字野中沢

(1/2)

求積表

(世界測地系 測地成果2011)

地番	(a) 7-38			
NO	Xn	Yn	Yn+1-Yn-1	Xn · (Yn+1-Yn-1)
M7	-185680.800	14124.171	-19.113	3552135.907800
M5	-185687.174	14104.886	-7.568	1425382.850332
S2	-185683.987	14116.503	11.117	-2066583.564619
K3	-185686.955	14120.003	11.496	-2127071.384890
W5	-185689.500	14127.909	4.168	-774787.436300
			合計	-323.637297
			合計面積	161.818485
			地積	161.81



作成者 (令和2年8月7日作成)

申請人

縮尺 1/500

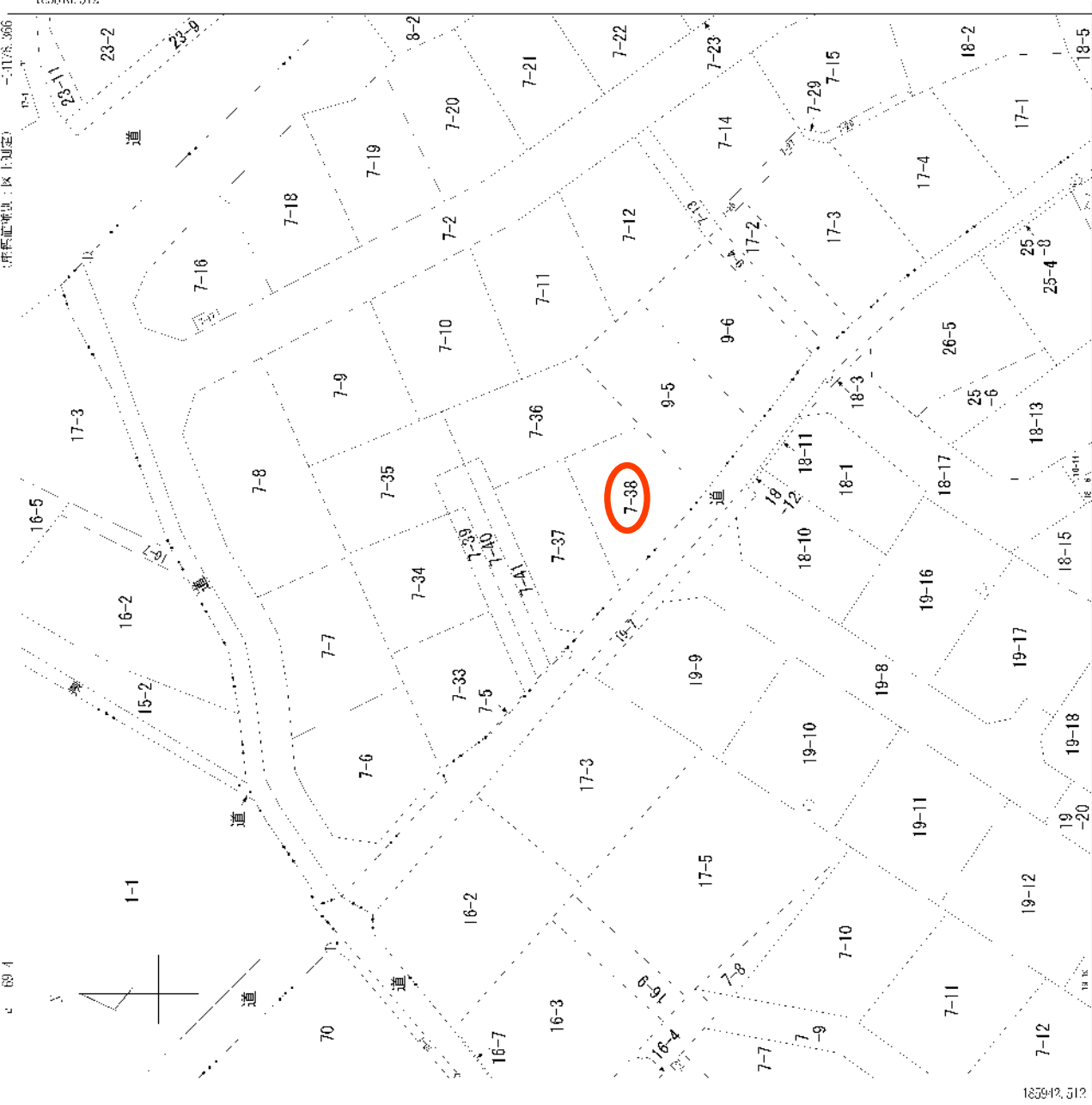

-185816.512
185942.512

本図は、国土院が公表した地籍補正データの縮小版です。

(注) 国土院が公表した地籍補正データの縮小版です。

地籍補正データ
A 本図
B 本図
C 本図
G 本図
H 本図
I 本図
J 本図
K 本図
L 本図
M 本図
N 本図
O 本図
P 本図
Q 本図
R 本図
S 本図
T 本図
U 本図
V 本図
W 本図
X 本図
Y 本図
Z 本図

請求部分			所在地		宮城県利府町加瀬字野中沢		地番		7番37	
出力 編 寸 尺 1/500	精度 中二 区 分	地籍系 番 号 以 記 号 X	分類		地図(法第14条第1項)		種類		地籍区	
作成 年月日		付 年 月 日 (原図)		44和60年9月30日		補記 事項				

給水装置工事竣工図

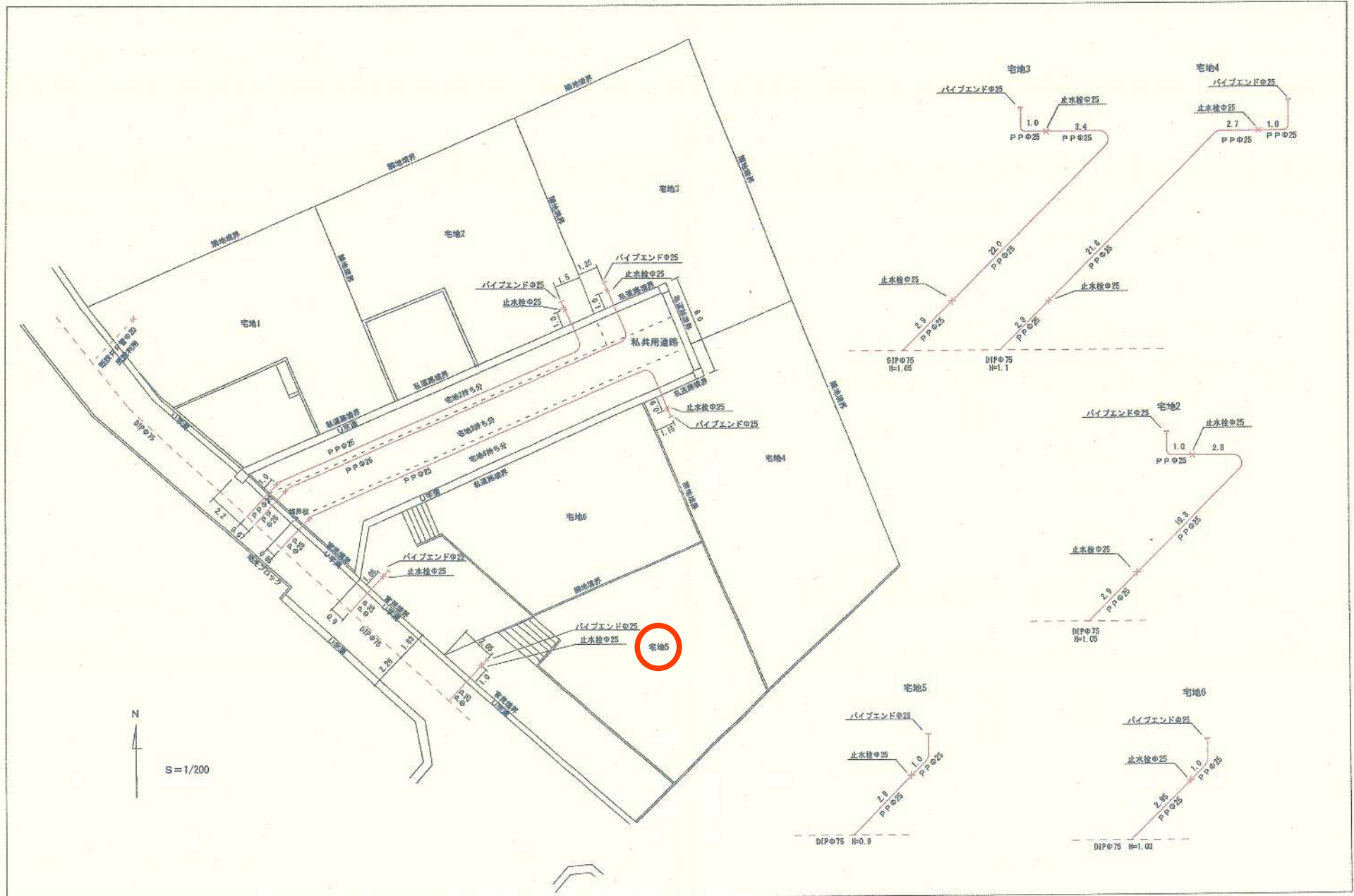

物件設置工事 平面図

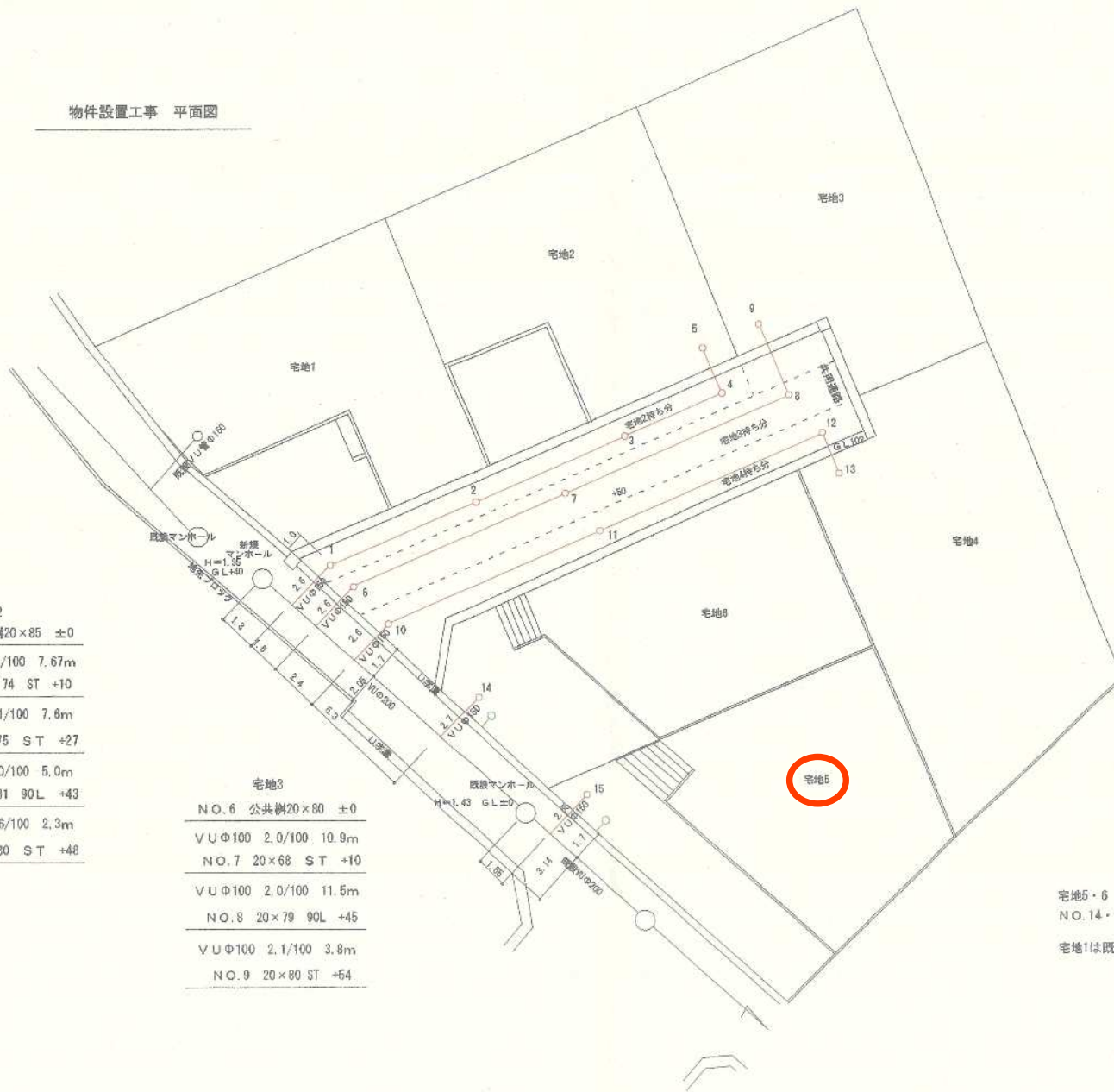

宅地2

NO.1	公共樹	20×85	±0
VUΦ100	2.7/100	7.67m	
NO.2	20×74	ST	+10
VUΦ100	2.1/100	7.6m	
NO.3	20×75	ST	+27
VUΦ100	2.0/100	5.0m	
NO.4	20×81	90L	+43
VUΦ100	2.6/100	2.3m	
NO.5	20×80	ST	+48

宅地3

NO.6	公共樹	20×80	±0
VUΦ100	2.0/100	10.9m	
NO.7	20×68	ST	+10
VUΦ100	2.0/100	11.5m	
NO.8	20×79	90L	+45
VUΦ100	2.1/100	3.8m	
NO.9	20×80	ST	+54

宅地4

NO.10	公共樹	20×83	±0
VUΦ100	2.0/100	10.9m	
NO.11	20×72	ST	+11
VUΦ100	2.0/100	11.5m	
NO.12	20×83	90L	+45
VUΦ100	2.3/100	2.17m	
NO.13	20×85	ST	+52

宅地5・6
NO.14・15は20×82H
宅地1は既設樹利用



加瀨字後菜西

加瀨字後菜東

加瀨字後菜東

H11.3
300号

H12.2.8
仙東809

加瀨字十三塚

H19.4.18
235号

S59.12.13
226号

S48.7.2
84号

H27.10.8
仙土1223