

地番 7-5, 7-33ないし7-41

地積測量図

土地の所在 宮城郡利府町加瀬字野中沢

(1/2)

求積表

(世界測地系 測地成果2011)

地番	(F) 7-37				
NO	Xn	Yn	Yn+1-m-1	Xn - (Yn+1-m-1)	
M9	-185372.332	14120.615	-19.913	3701275.747116	
M8	-185374.368	14104.258	-16.871	3135970.817528	
M4	-185382.568	14103.744	4.528	-860764.524704	
M5	-185387.174	14108.366	20.427	-3797117.303296	
M7	-185380.600	14124.171	11.728	-2180193.557400	
		合計		-328.820758	
		合計面積		164.4103790	
		地積		164.41	

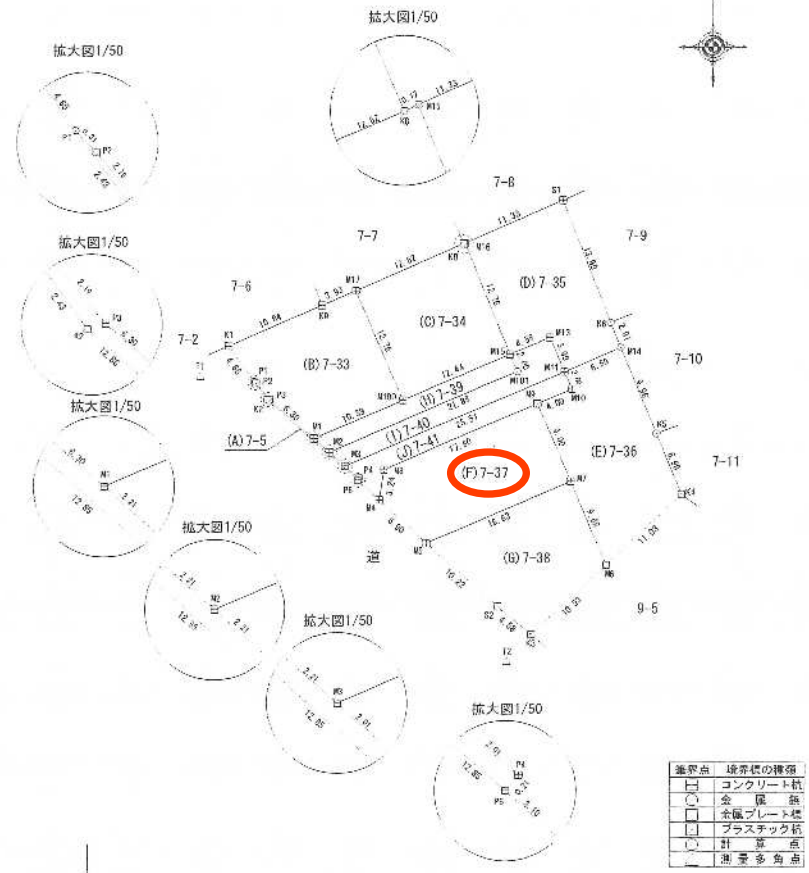

基準点	境界線の種類
□	コンクリート杭
○	金属板杭
□	金属プレート杭
□	プラスチック杭
○	計測点
○	測量多角点

作成者

(令和2年8月7日作成)

申請人

縮尺

1/500

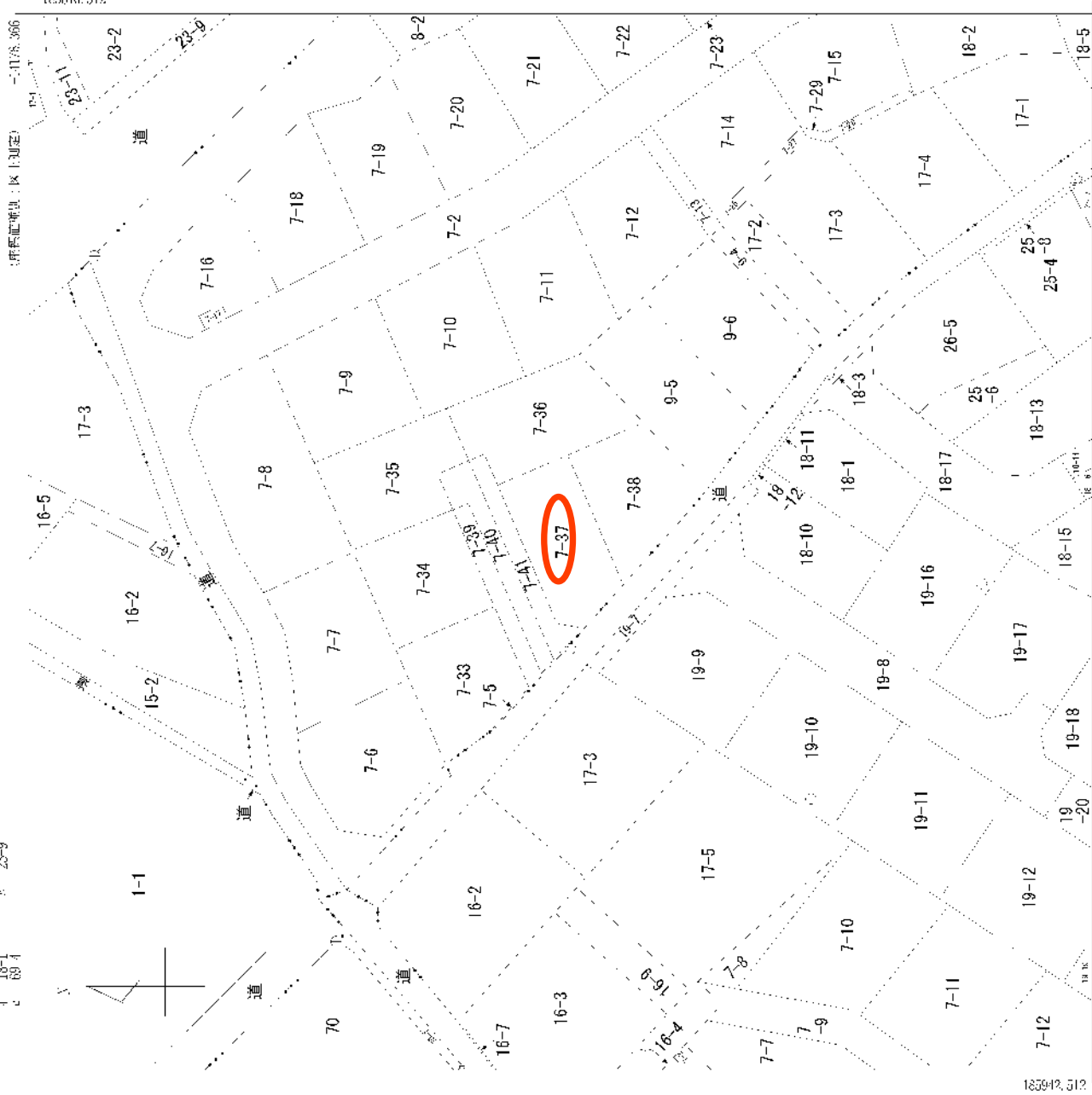

-185816.512 本宗地種別：国土勘定

(注) 国土交通省国土地理院が公表した座標補正パラメータ (tools/utmtaiheiyouku/2011.par) による修正がなされています。

185942.512  
A 本宗地種別  
B 加藤字野井沢  
C 加藤字十三塚  
地番区域見出し

請求部分	所在	宮城県利府町加藤字野井沢	地番	7番37
出力編	力尺	1/500	精度	中二
作成年月日	年月日	付年月日 (原図)	分類	地図(法第14条第1項)
		備年月日 (原図)	種類	地籍区
		2016年9月30日		記項 補手

# 給水装置工事竣工図

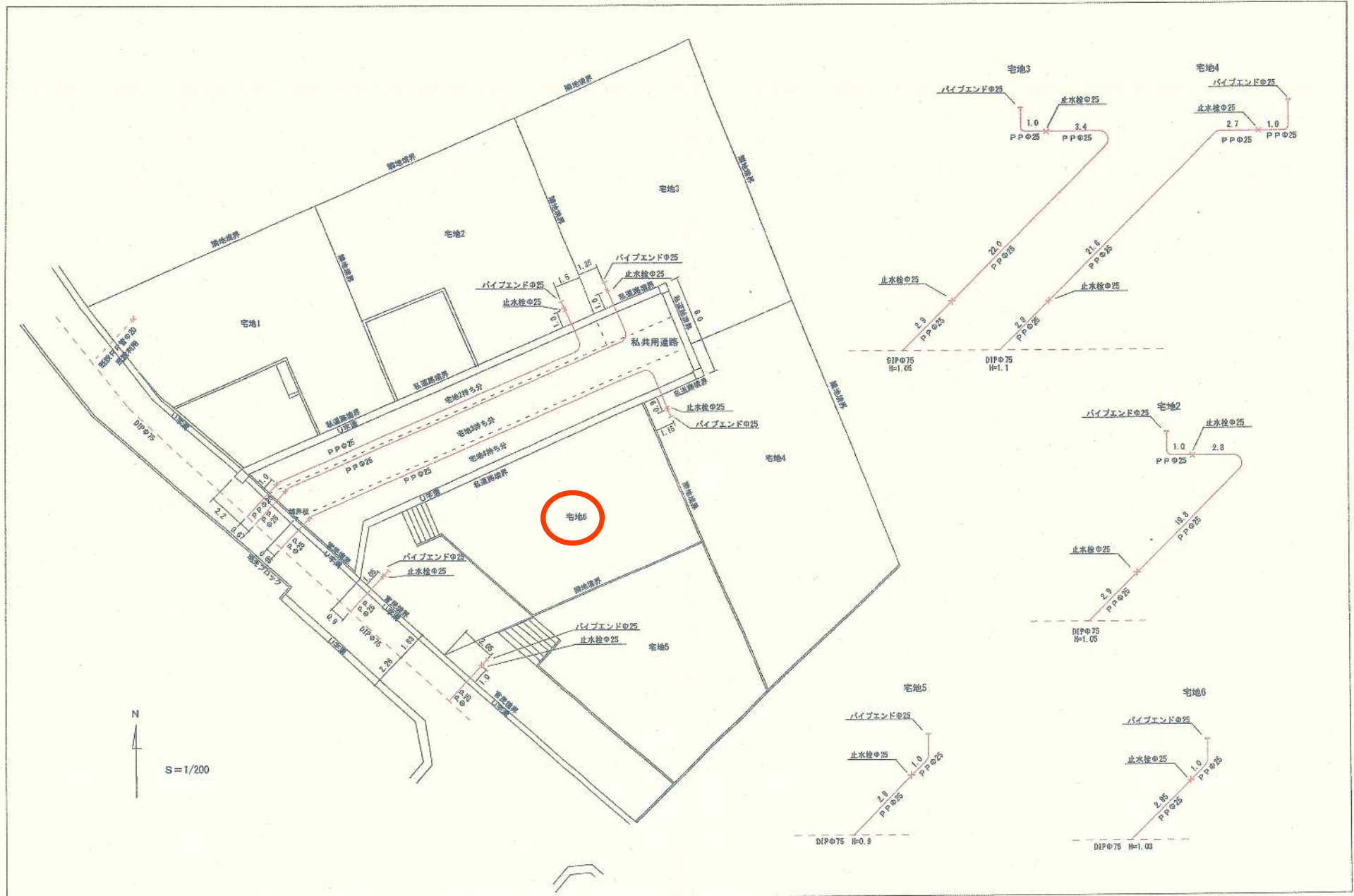

物件設置工事 平面図

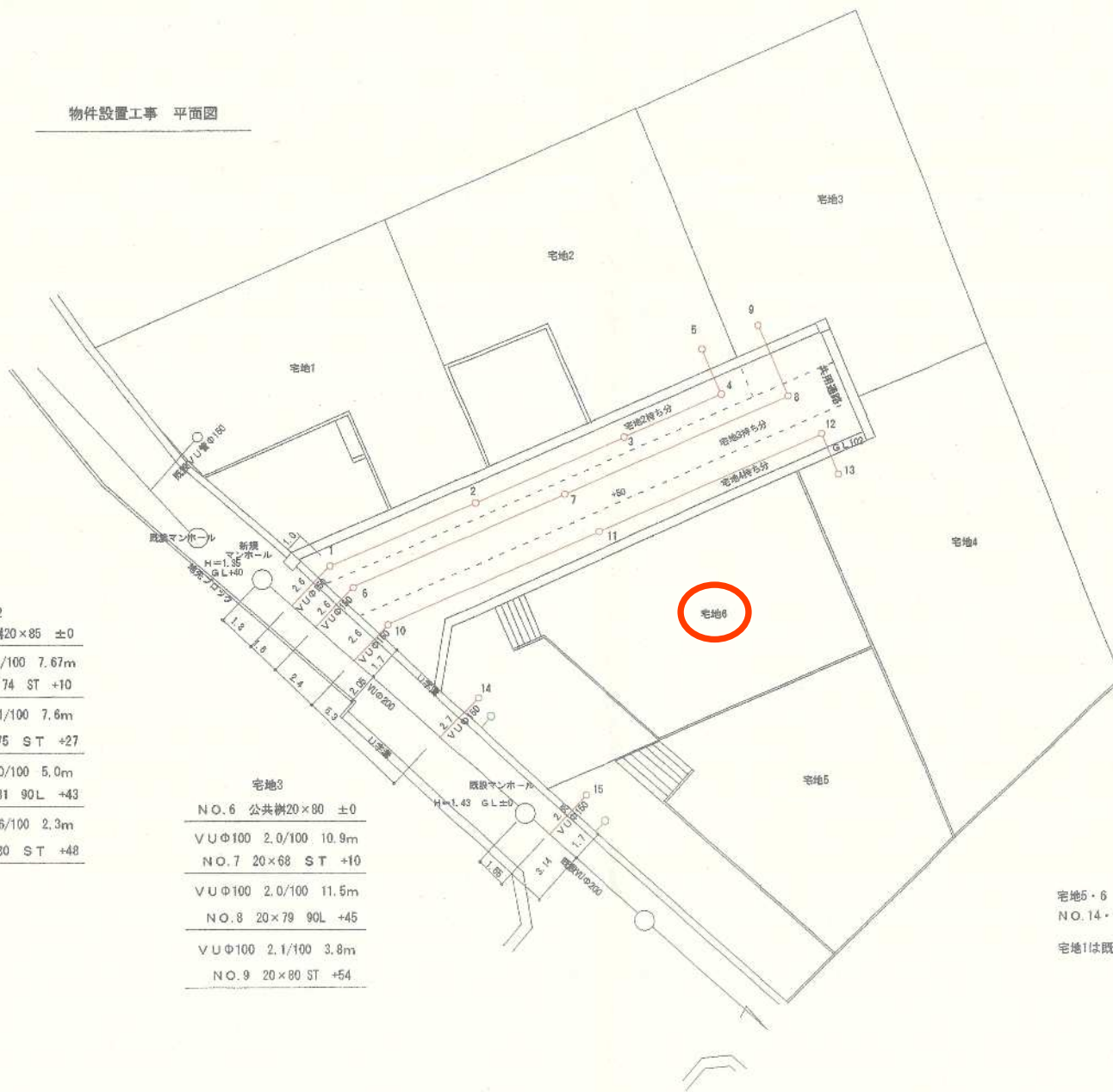

宅地2

NO.1	公共樹	20×85	±0
VUΦ100	2.7/100	7.67m	
NO.2	20×74	ST	+10
VUΦ100	2.1/100	7.6m	
NO.3	20×75	ST	+27
VUΦ100	2.0/100	5.0m	
NO.4	20×81	90L	+43
VUΦ100	2.6/100	2.3m	
NO.5	20×80	ST	+48

宅地3

NO.6	公共樹	20×80	±0
VUΦ100	2.0/100	10.9m	
NO.7	20×68	ST	+10
VUΦ100	2.0/100	11.5m	
NO.8	20×79	90L	+45
VUΦ100	2.1/100	3.8m	
NO.9	20×80	ST	+54

宅地4

NO.10	公共樹	20×83	±0
VUΦ100	2.0/100	10.9m	
NO.11	20×72	ST	+11
VUΦ100	2.0/100	11.5m	
NO.12	20×83	90L	+45
VUΦ100	2.3/100	2.17m	
NO.13	20×85	ST	+52

宅地5・6  
NO.14・15は20×82H  
宅地1は既設樹利用

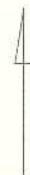

S=1/200



加瀨字後菜西

加瀨字後菜東

加瀨字後菜東

H11.3  
300号

H12.2.8  
仙東809

加瀨字十三塚

H19.4.18  
235号

S59.12.13  
226号

S48.7.2  
84号

H27.10.8  
仙土1223